

Схема расположения земельного участка на кадастровом плане (кадастровой карте) территории кадастрового квартала N 50:05:0050402

наименование документа об утверждении, включая постановления
органов государственной власти или органов местного самоуправления, принявших решение об утверждении схемы или
подписавших соглашение о перераспределении земельных участков
от _____ № _____

Местоположение: Российская Федерация, Московская область, Сергиево-Посадский городской округ, г. Хотьково, ул. Михеенко д. 18

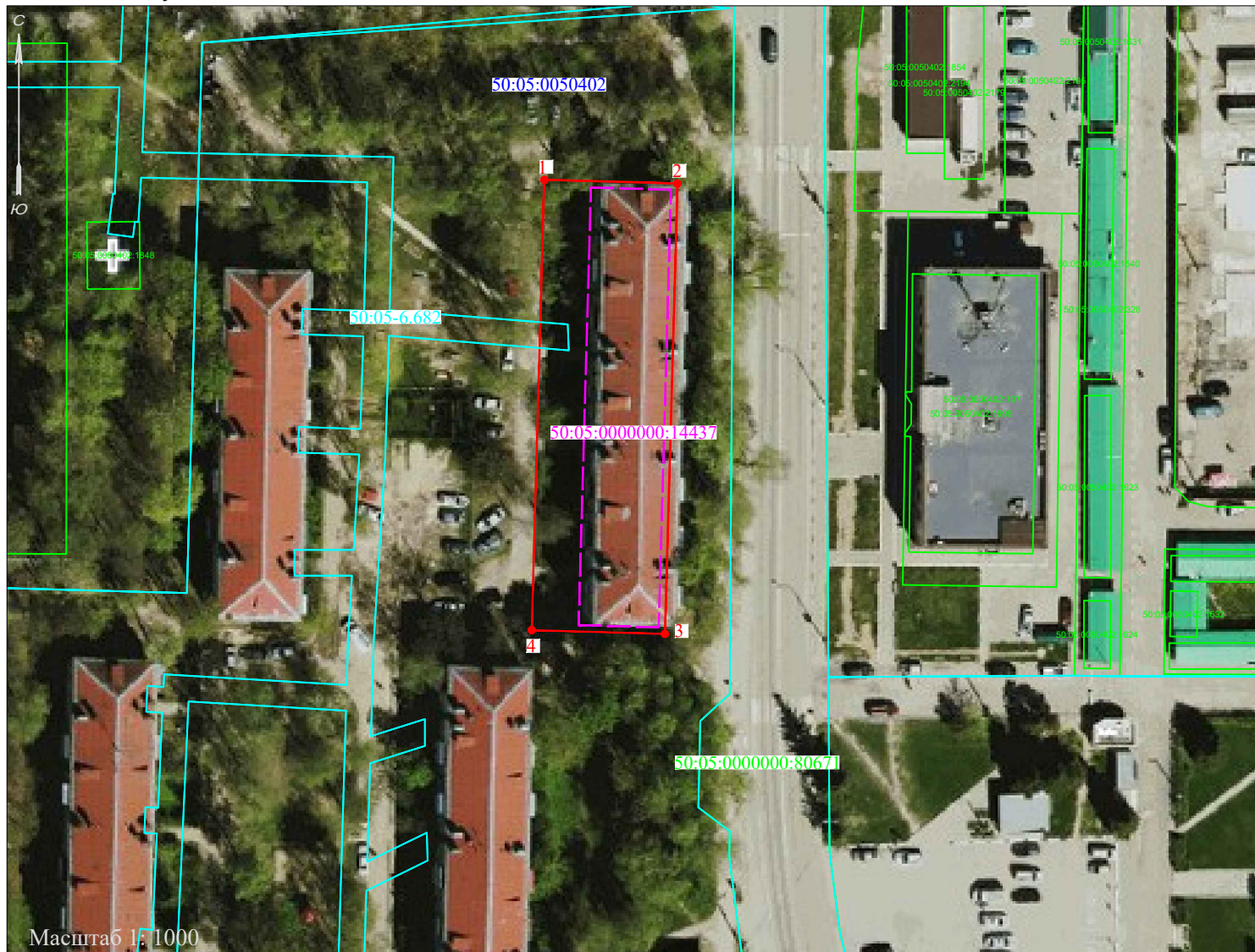

Условные обозначения

- границы кадастровых кварталов
- граница образуемого земельного участка
- границы объектов недвижимости, учтённых в ЕГРН
- границы охранных, территориальных и иных зон, учтённых в ЕГРН
- объекты капитального строительства, учтённые в ЕГРН
- контур жилого дома
- -характерная точка границы земельного участка

50:05:0050402 -кадастровый номер кадастрового квартала

50:05:0050402:1807 -кадастровый номер объекта недвижимости, учтённого в ЕГРН

50:05:0000000:14437 -кадастровый номер объекта капитального строительства, учтённого в ЕГРН

50:05-6.682 -номер охранный, территориальной и иной зоны, учтённой в ЕГРН

На испрашиваемом земельном участке расположен объект капитального строительства с кадастровым номером № 50:05:0000000:14437

Геодезические данные испрашиваемого земельного участка

Система координат МСК-50		
Названия точек	КОординАТЫ, м	
	X	Y
1	524063,16	2218705,42
2	524062,57	2218726,23
3	523992,25	2218724,25
4	523992,84	2218703,44
1	524063,16	2218705,42
<b>Площадь 1465 кв.м</b>		