

Утверждена

Схема расположения земельного участка на
кадастровом плане (кадастровой карте)
территории кадастрового квартала
№ 50:05:0070301

УТВЕРЖДЕНО

постановлением администрации

Сергиево-Посадского городского округа

от 05.07 2024 г. № 1728-17

наименование документа об утверждении, включая постановления

органов государственной власти или органов местного

самоуправления, принявших решение об утверждении схемы или

подписавших соглашение о перераспределении земельных участков

ОТДЕЛ





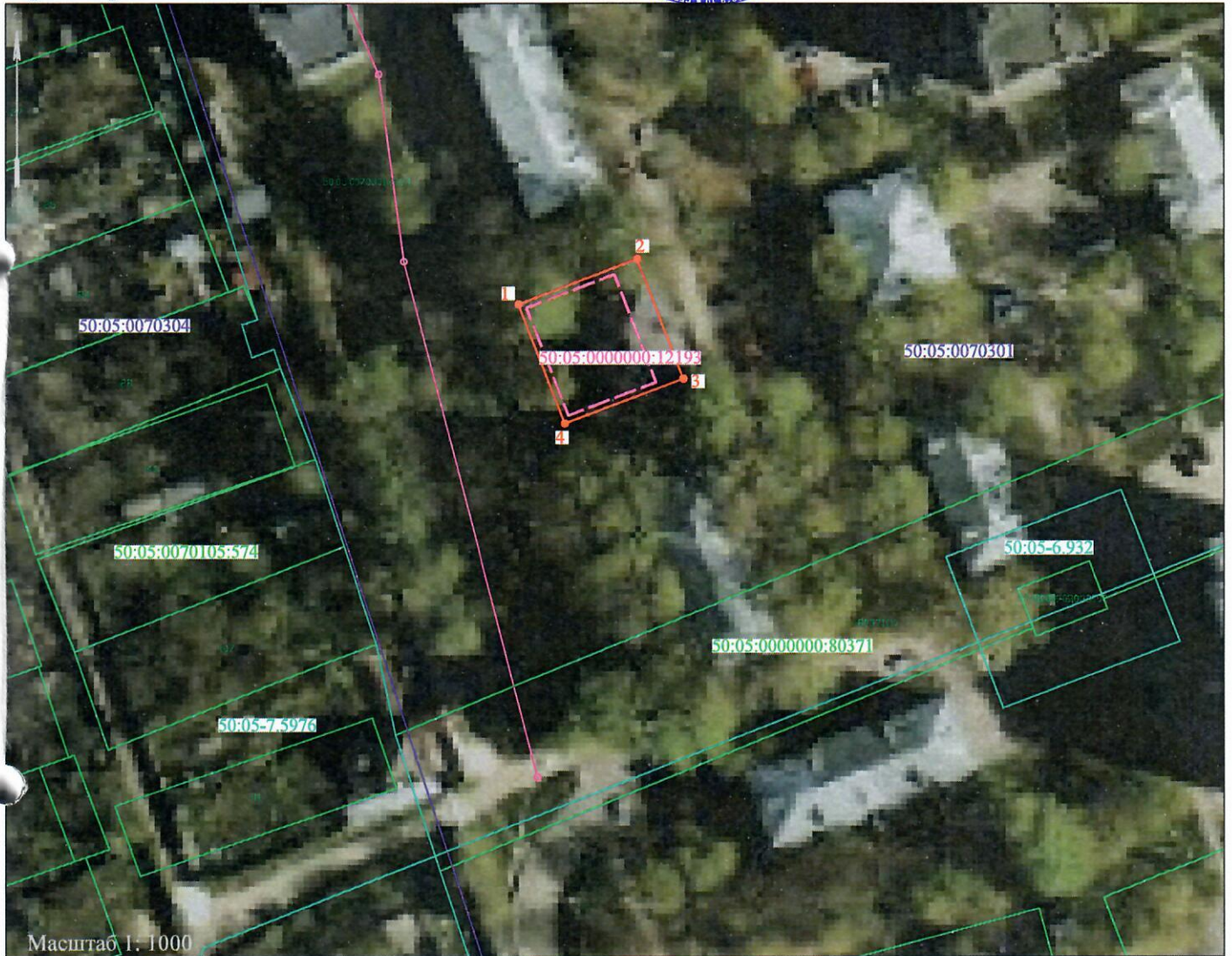

№

ДОКУМЕНТООБОРОТА

Местоположение: Российская Федерация, Московская область, Сергиево-Посадский городской округ,
город Сергиев Посад, Новоугличское шоссе, д. 496



Условные обозначения

-  -границы кадастровых кварталов
-  -граница образуемого земельного участка
-  -границы объектов недвижимости, учтённых в ЕГРН
-  -границы охранных, территориальных и иных зон, учтённых в ЕГРН
-  -объекты капитального строительства, учтённые в ЕГРН
-  -контур жилого дома
-  -характерная точка границы земельного участка

50:05:0070301 - кадастровый номер кадастрового квартала

50:05:0000000:80371-кадастровый номер объекта недвижимости, учтённого в ЕГРН

50:05:0000000:12193 -кадастровый номер объекта капитального строительства, учтённого в ЕГРН

50:05-6.932 -номер охранный, территориальной и иной зоны, учтённой в ЕГРН

На испрашиваемом земельном участке расположен объект капитального
строительства с кадастровым номером № 50:05:0000000:12193

Геодетические данные испрашиваемого земельного участка

Система координат МСК-50		
Названия точек	КОординАТЫ, м	
	X	Y
1	532137.76	2228296.91
2	532145.02	2228315.86
3	532125.77	2228323.23
4	532118.52	2228304.27
1	532137.76	2228296.91
Площадь 418 кв.м		