

**СХЕМА РАСПОЛОЖЕНИЯ ЗЕМЕЛЬНОГО УЧАСТКА  
ИЛИ ЗЕМЕЛЬНЫХ УЧАСТКОВ**  
на кадастровом плане территории кадастрового квартала № 50:05:0120206  
Условный номер земельного участка: 50:05:0120206:3У1  
Площадь земельного участка: 1000 кв.м.  
Местоположение: Московская область, городской округ Сергиево-Посадский,  
село Бужаниново, ул. Новая

**Утверждена**

(наименование документа об утверждении, включая  
наименования органов государственной власти или  
органов местного самоуправления, принявших решение  
об утверждении схемы или подписавших соглашение  
о перераспределении земельных участков)

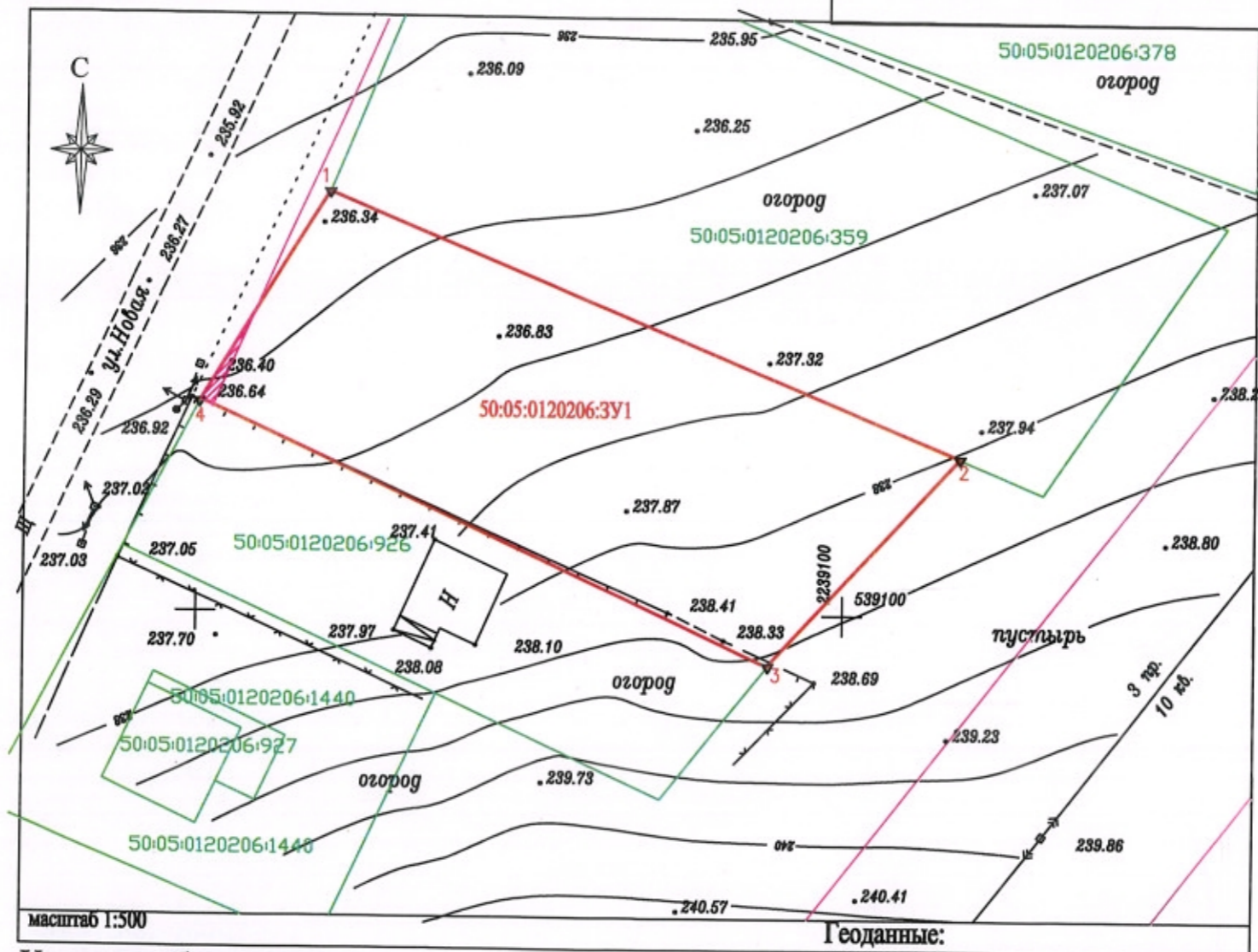

**Условные обозначения:**

- испрашиваемый земельный участок
- участки учтенные в ГКН
- граница кадастрового квартала
- 3 номер проектируемого межевого знака
- :3 кадастровый номер з/у по данным ГКН
- 50:05:0120206 номер кадастрового квартала
- ▼ проектируемый межевой знак
- охранный зона ЛЭП - 4 кв.м.

Номер точки	КООРДИНАТЫ		Дир. угол	Меры длины, м
	X	Y		
1	539132.46	2239060.08	112° 31' 49"	52.99
2	539112.16	2239109.02	222° 28' 19"	21.82
3	539096.06	2239094.29	294° 36' 54"	48.50
4	539116.26	2239050.20	31° 22' 41"	18.98